

GERDA 2025

46^e cours • 15-17 octobre • Cité Internationale de Lyon

HYBRIDE

NOUVEAUTÉ :
PRÉ-COURS
LE MERCREDI
MATIN



www.gerda2025.com

Comité d'organisation : Katia Badaut, Léa Bertolotti Pottachin, Marion Braire-Bourrel, Cindy Gasparoux, Florence Hacad, Audrey Nosbaum, Justine Pasteur, Alexandra Pequignot, Pauline Pralong, Marine-Alexia Lefevre, Marie Tauber, Marc Vocanson



PROGRAMME PRÉLIMINAIRE



BIENVENUE À LYON POUR LE GERDA 2025 !

Mesdames, Messieurs, chers collègues,

Nous sommes très heureux de vous accueillir à Lyon en 2025 pour le 46^e cours du GERDA, le Groupe d'Etude et de Recherche en Dermatologie et Allergologie, dans le cadre prestigieux du Centre des congrès de Lyon.

Nous proposons trois jours de formation et de mises à jour des connaissances en dermato-allergologie à l'attention des médecins dermatologues, allergologues, médecins du travail, pédiatres et aussi des autres soignants. Cette nouvelle édition est organisée par un comité enthousiaste, constitué de médecins et de paramédicaux des différents CHU de la région Auvergne Rhône-Alpes. Nous avons à cœur de perpétuer l'esprit convivial et de partage du GERDA, dans un lieu à l'architecture audacieuse et à l'environnement agréable, celui du Parc de la Tête d'Or, le plus grand parc urbain de France.

Ce GERDA est consacré au concept de la Santé Unique (ou « One Health »), qui est de penser la santé de façon interdisciplinaire et à l'interface entre celle de l'Homme, des animaux, et de leur environnement, à l'échelle locale nationale et mondiale.

Ainsi, les thématiques abordées illustreront à la fois ce concept, ainsi que notre expertise et notre histoire régionales :

► Mercredi :

Éléments « naturels » au sein des tests allergologiques - Cosmétiques et environnement

► Jeudi :

Pédiatrie – Médecine de précision et intelligence artificielle – Quizz cliniques – Médicaments

► Vendredi :

Les professionnels au contact avec la nature – Best Of en Dermato-allergologie – Regards croisés

Des conférences viennent également émailler le programme, abordant la crise climatique et son impact sur nos soins, les données de santé et la dermato-allergologie en médecine vétérinaire. Deux pré-cours sont proposés le mercredi matin, pour intégrer les bases de l'immunologie dans les prescriptions et les tests allergologiques.

Les participants sont invités à soumettre des résumés car les meilleures présentations orales et par affiche seront récompensées.

Enfin, le jeudi soir, nous fêterons ensemble, à l'occasion d'un dîner de gala, qui nous permettra de découvrir ou redécouvrir Lyon by night !

En vous espérant nombreux.

Le Comité d'Organisation

INFORMATIONS GÉNÉRALES

46^e cours • **GERDA 2025** • 15-17 octobre • Lyon

DATES CLÉS

- ▶ **Ouverture de la commercialisation**
jeudi 3 octobre 2024
- ▶ **Ouverture du site d'inscription**
jeudi 6 février 2025
- ▶ **Ouverture du site de soumission des résumés**
jeudi 6 février 2025
- ▶ **Programme préliminaire**
mi-février 2025
- ▶ **Clôture de la soumission des résumés**
vendredi 27 juin 2025, 23h59 CET
- ▶ **Notification aux auteurs**
juillet 2025
- ▶ **Date limite du tarif préférentiel**
vendredi 25 juillet 2025, 23h59 CET
- ▶ **Programme final**
fin septembre 2025
- ▶ **Pré-cours du GERDA 2025**
mercredi 15 octobre 2025 (matin)
- ▶ **Cours du GERDA 2025**
mercredi 15 (après-midi), jeudi 16
et vendredi 17 octobre 2025



LIEU & DATES

CENTRE DES CONGRÈS DE LYON

50 quai Charles de Gaulle
69006 Lyon

Le GERDA 2025 se déroulera du **mercredi 15 au vendredi 17 octobre 2025** au Centre de Congrès de Lyon (Cité Internationale).

NOUVEAUTÉ 2025 :

Le Pré-Cours se déroulera le mercredi 15 octobre 2025 matin et le Cours débutera dès le mercredi après-midi.

ACCUEIL SUR PLACE

Le secrétariat du Cours (accueil, retrait des badges et inscriptions sur place) sera situé dans le **Foyer Lumière**, au Centre des Congrès de Lyon.

Horaires d'ouverture :

- ▶ **Mercredi** : de 08h00 à 18h30
- ▶ **Jeudi et vendredi** : de 8h00 à 18h30

Pour les préinscrits, nous vous prions de vous munir de votre confirmation reçue par email.

Vous pourrez alors obtenir votre badge sur place, aux bornes prévues à cet effet.

En scannant votre badge, il vous sera aussi possible de retirer votre sacoche (depuis le vestiaire).

VESTIAIRE

Le vestiaire se situe dans le **Foyer Lumière**, au Centre des Congrès de Lyon.

Horaires d'ouverture :

- ▶ **Mercredi** : de 08h00 à 18h30
- ▶ **Jeudi et vendredi** : de 8h00 à 18h30



DÉJEUNERS

Les déjeuners, en format assis, se dérouleront au Centre des Congrès de Lyon, à proximité de l'exposition, dans le Forum 3.

Les déjeuners ne sont **pas inclus** dans les droits d'inscription en 2025.

L'inscription aux déjeuners se fait directement sur la plateforme, ou sur place sous réserve de disponibilités.

Tarif : 35€ TTC

ATTESTATION DE PRÉSENCE

Un questionnaire d'évaluation du congrès sera envoyé après l'événement aux participants via un emailing. En échange des réponses au questionnaire, les participants recevront leur Certificat de Présence automatiquement par emailing.

COMMENT S'Y RENDRE ?

Au cœur de la Cité internationale, en plein centre-ville en bordure du Parc de la Tête d'Or, le Centre des congrès de Lyon est idéalement situé et facilement accessible, par tous les moyens de transport.

EN AVION

Le centre-ville de Lyon à moins de 30 min de l'Aéroport International Lyon-Saint Exupéry, via le Rhônexpress.

- ▶ L'Aéroport Lyon-Saint Exupéry offre une excellente accessibilité avec sa gare TGV et **Rhônexpress**, liaison ferrée qui relie le centre-ville de Lyon en moins de 30 minutes

EN TRAIN

La ville de Lyon possède **3 gares TGV** desservies plusieurs fois par jour :

- ▶ Lyon Part-Dieu
- ▶ Lyon Perrache
- ▶ Lyon Saint-Exupéry (Aéroport)

Pour rejoindre le Centre des congrès de Lyon **cliquez ici.**

EN VOITURE

Idéalement situé au cœur de l'Europe, le Centre des congrès de Lyon est à 1h30 de Genève, 3h de Turin, 4h de Paris, 4h30 de Milan, 5h de Barcelone en voiture. Le site bénéficie de 3 parkings de proximité au sein de la Cité internationale.

Adresse : 50 quai Charles de Gaulle - 69006 Lyon

- ▶ Périphérique Nord sortie Porte de Saint Clair
- ▶ Coordonnées GPS :
Latitude : 45.7851676 | Longitude : 4.8528885

PARKINGS

- 3 parkings à moins de 3 minutes à pied :
- ▶ P0 – 1 000 places, hauteurs max : 1.90m
 - ▶ P1 – 1 150 places, hauteur max : 1.90 m
- Économiser -30% en réservant votre place de stationnement avec OPnGO**
- ▶ P2 – 1 200 places, hauteur max : 2.70

Gagnez du temps en préparant votre arrivée en **cliquant ici.**

EN TRANSPORTS EN COMMUN

Le Centre des congrès de Lyon est desservi par de nombreux transports en commun :

- ▶ C1 depuis la Gare de Lyon Part Dieu
Arrêt Cité internationale | Centre des congrès
- ▶ C2 depuis la Gare de Lyon Part Dieu
Arrêt Cité internationale | Transbordeur
- ▶ C4 depuis le métro Jean Macé
Arrêt Cité internationale | Centre des congrès
- ▶ C5 depuis le métro Cordeliers
Arrêt Cité internationale | Centre des congrès
- ▶ C26 depuis le métro Grange Blanche
Arrêt Cité internationale | Transbordeur
- ▶ Bus 70 depuis la Gare de Lyon Part Dieu
Arrêt Cité internationale | Transbordeur

Gagnez du temps en préparant votre arrivée en **cliquant ici.**

EN VÉLO

Pour rejoindre le Centre des congrès à vélo, **5 stations Vélo'v** sont à disposition sur tout le site de la Cité internationale dont une station devant l'entrée principale et à côté de L'Amphithéâtre 3000.

Gagnez du temps en préparant votre arrivée en **cliquant ici.**

CODE PROMO AIR FRANCE - KLM

Suite à un accord avec AIR FRANCE-KLM, vous avez la possibilité de bénéficier de tarifs préférentiels (10% de réduction sur le montant HT et hors surcharges d'une large gamme de tarifs publics sur l'ensemble des vols Air France, KLM et les vols en partage de codes).

La réservation des billets se fait via les sites officiels d'Air France ou KLM en appliquant le code d'identification unique de l'événement (voir ci-dessous).

Le code d'identification unique de l'événement pour effectuer vos réservations est le suivant :

GME50367AF

**Ce code est valable du 08/10/2025
au 24/10/2025.**

AIRFRANCE  **KLM**
TRANSPORTEUR OFFICIEL OFFICIAL CARRIER





SOUSSION DE RÉSUMÉS

Contribuez dès à présent au programme du Cours du GERDA 2025 en soumettant une communication libre pour présentation au format oral ou affiché. **Encouragez vos équipes et les jeunes à présenter leur travail !**

Soumettez vos résumés sur www.gerda2025.com avant le vendredi 27 juin 2025, 23h59 CET.

Aucune soumission par courrier, fax ou e-mail ne sera acceptée. Les abstracts doivent être soumis en français uniquement.

Pour consulter les conditions de soumission, [cliquez ici](#).

IMPORTANT

Vous êtes **interne** ? Bénéficiez d'une **inscription gratuite** en cas de sélection pour un Poster et/ou une Communication orale.

Également, si vous êtes sélectionné pour une CO, vous pouvez bénéficier d'un **remboursement** de transport et/ou hébergement à hauteur de 500€ au maximum.

Pour toute question, n'hésitez pas à contacter le secrétariat scientifique :

scientifique@gerda2025.com



SOIRÉE DU GERDA

Un événement à ne pas manquer !

La soirée du GERDA 2025 se déroulera dans un endroit emblématique de la ville de Lyon, le Grand Réfectoire (dans l'Hôtel Dieu), le **jeudi 16 octobre 2025** à partir de **19h30**.

Prix par personne sur inscription : **90€ TTC**

Nombre de places limité attribuées par ordre d'inscription.

Une visite contée de l'Hôtel Dieu (sur inscription) sera également prévue de 19h à 19h30

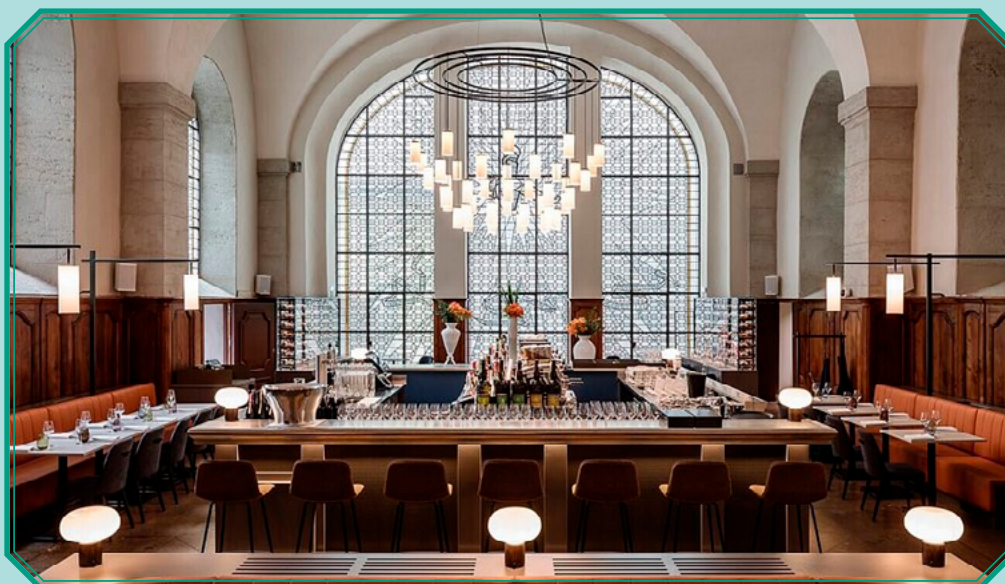

MERCREDI 15 OCTOBRE 2025

PRÉ-COURS

INFORMATIONS IMPORTANTES

Le **Pré-Cours** se déroulera le **mercredi 15 octobre 2025** de 08h45 à 12h30.
 L'accueil ouvrira à partir de 08h00 dans le Foyer Lumière de la Cité des Congrès de Lyon.
*Attention nombre de places limité. Pré-inscription obligatoire.
 Premier arrivé - Premier servi.*

→ MERCREDI 15 OCTOBRE 2025

SALLE SAINT-CLAIR 3

08:45 - 08:50 **Introduction des pré-cours** - Pr Audrey Nosbaum

08:50 - 10:20 **Pré-cours en commun** **Panorama du système immunitaire inné / adaptatif / cellulaire / humoral / cytokine** - Pr Audrey Nosbaum, Dr Marc Vocanson, Dr Marie Tauber

FOYER SAINT-CLAIR

10:20 - 10:40 Pause

SALLE SAINT-CLAIR 3

10:40 - 12:30 **Pré-Cours 1** **Intégrer l'immunologie dans ses prescriptions**

10:40 - 11:00 Rationnels des traitements en dermato-allergo (urticaire, eczéma)
 Dr Aude Valois

11:00 - 11:30 Prescription des biothérapies/petites molécules/immuno supresseurs -
 Dr Aude Clement

11:30 - 12:00 Suivi et Gestion des effets secondaires des biothérapies (cas cliniques) - Dr Camille Leleu

12:00 - 12:30 Place de l'ETP - attitude éducative
 Dr Louise Jaulent

SALLE SAINT-CLAIR 2

10:40 - 12:30 **Pré-Cours 2** **Intégrer l'immunologie dans les tests allergologiques**

10:40 - 11:40 Comment tester les hypersensibilités aux médicaments : prick/IDR/patch
 Mme Cindy Gasparoux,
 M. Nicolas Poletto, Dr Florence Hacard

11:40 - 12:10 Comment tester les produits apportés personnels et professionnels
 Dr Florence Castelain

12:10 - 12:30 Interprétation des tests : irritation/allergie
 Dr Marine-Alexia Lefevre

12:30 - 14:00 Déjeuner libre

➔ **MERCREDI 15 OCTOBRE 2025 (SUITE)**

AUDITORIUM LUMIÈRE

14:00 - 14:15

Allocutions d'accueil

Pr Audrey Nosbaum, Organisatrice du GERDA 2025

Mme Céline De Laurens, Adjointe au Maire de Lyon en charge de la Santé, de la Prévention et de la Santé environnementale

Mme Virginie Valentin, Directrice Générale Adjointe, Hospices Civils de Lyon

14:15 - 15:15

Session 01 La nature au sein de la BSE

14:15 - 14:30

Lanoline - *Dr Françoise Giordano*

14:30 - 14:45

Colophane - *Dr Nadia Raison-Peyron*

14:45 - 15:00

Baume du Pérou - *Dr Evelyne Collet*

15:00 - 15:15

Discussion

15:15 - 15:45

Conférence 1 Crise climatique, santé et CHUM carboneutre - *Dr Stephan Williams*

EXPOSITION - FORUM 1 & 2

15:45 - 16:15

Pause

AUDITORIUM LUMIÈRE

16:15 - 17:30

Session 02 Cosmétiques et environnement

16:15 - 16:30

Les cosmétiques solaires et allergies - *Dr Jean-Luc Bourrain*

16:30 - 16:45

Les phytophotodermatoses (irritation) - *Dr Martine Avenel-Audran*

16:45 - 17:00

Les huiles essentielles et végétales - *Pr Annick Barbaud*

17:00 - 17:15

Les cosmétiques "anti-pollution" - *Dr Marie-Claude Houle*

17:15 - 17:30

Discussion

17:30 - 18:30

Symposium CELLTRION Biosimilaires dans l'urticaire chronique : de quoi parle-t-on ?

19:30 - 23:00

Dîner des Intervenants

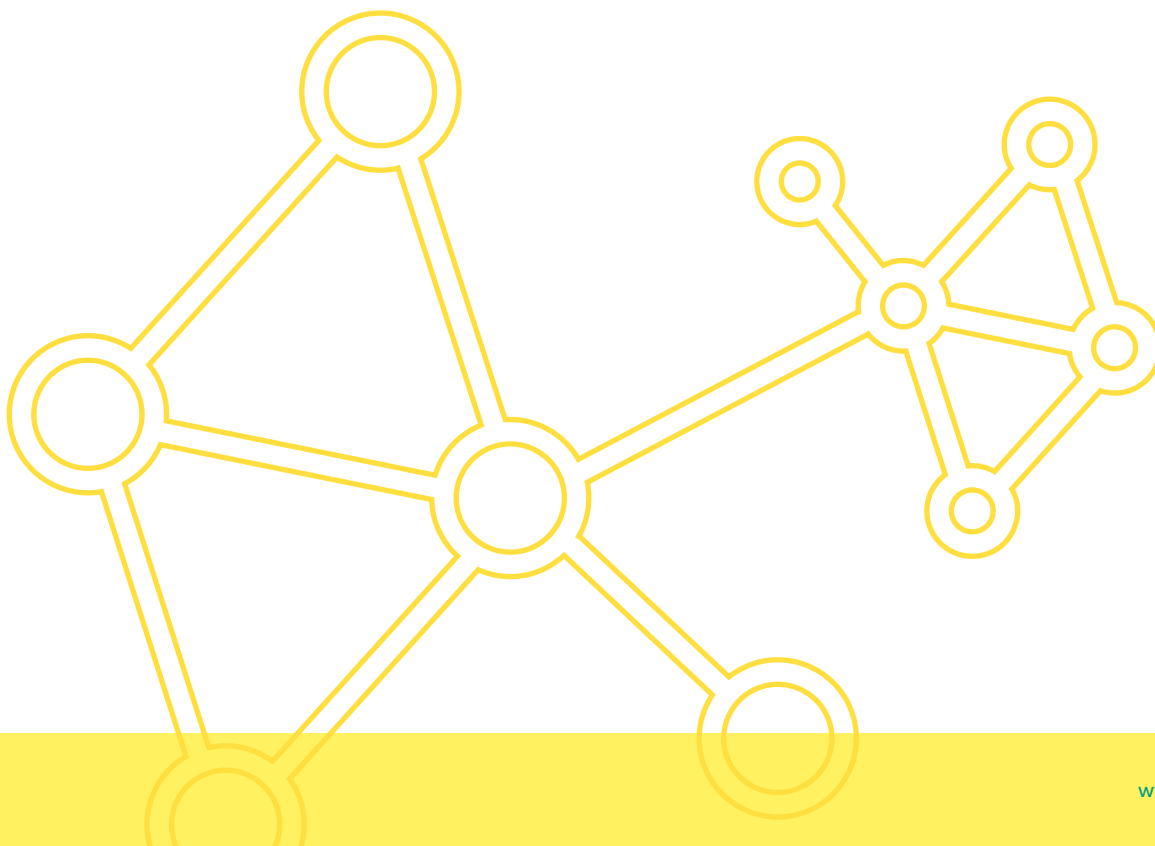

→ JEUDI 16 OCTOBRE 2025

AUDITORIUM LUMIÈRE

08:30 - 09:30 **Session 03 Pédiatrie**

- 08:30 - 08:50 Éruptions de l'enfant : quand s'inquiéter, quand tester ? - *Dr Claire Bernier, Dr Brigitte Milpied*
- 08:50 - 09:05 Vaccination et biothérapie chez l'enfant - *Dr Justine Pasteur*
- 09:05 - 09:20 Est-ce possible de modifier la trajectoire atopique chez l'enfant ? - *Dr Camille Braun*
- 09:20 - 09:30 Discussion

09:30 - 10:00 **Communications orales - session 1**

EXPOSITION - FORUM 1 & 2

10:00 - 10:30 Pause

AUDITORIUM LUMIÈRE

10:30 - 11:00 **Conférence 2 IA en médecine** - *Dr Andreas Bircher*

11:00 - 12:00 **Session 04 Médecine de précision et IA (Session sponsorisée par PFIZER)**

- 11:00 - 11:15 Eczéma de contact - *Dr Marine-Alexia Lefevre*
- 11:15 - 11:30 Dermate atopique - *Pr Delphine Staumont-Sallé*
- 11:30 - 11:45 Toxidermies - *Dr Marie Tauber*
- 11:45 - 12:00 Discussion

12:00 - 13:00 **Symposium ABBVIE Les JAKi dans la dermatite atopique et autres dermatoses inflammatoires**

FORUM 3

13:00 - 14:00 Déjeuner

AUDITORIUM LUMIÈRE

14:00 - 14:30 **Communications orales - session 2**

14:30 - 15:30 **Session 05 Quiz cliniques**

- 14:30 - 14:45 Quiz paupières - *Pr Olivier Aerts*
- 14:45 - 15:00 Quiz organes génitaux externes - *Dr Fabien Pelletier*
- 15:00 - 15:15 Quiz pied - *Pr Dominique Tennstedt*
- 15:15 - 15:30 Discussion

EXPOSITION - FORUM 1 & 2

15:30 - 16:00 Pause

AUDITORIUM LUMIÈRE

16:00 - 17:00 **Session 06 Médicaments**

- 16:00 - 16:15 Les hypersensibilités retardées médicamenteuses atypiques - *Pr Angèle Soria*
- 16:15 - 16:30 Les anaphylaxies médicamenteuses atypiques - *Dr Kathrin Scherer Hofmeier*
- 16:30 - 16:45 Eczémas induits par les médicaments - *Dr Florence Tetart*
- 16:45 - 17:00 Discussion

17:00 - 18:00 **Symposium ALMIRALL La couleur dans la dermatite atopique, quoi évaluer selon les phototypes ?**

LE GRAND RÉFECTOIRE

19:30 - 00:00 **Soirée de Gala**

→ VENDREDI 17 OCTOBRE 2025

AUDITORIUM LUMIÈRE

08:45 - 09:45 **Session 07** Les professionnels au contact de la nature

- 08:45 - 09:00 Les animaux - *Dr Marie-Thérèse Le Cam*
- 09:00 - 09:15 Les plantes / le bois - *Dr Marie-Noëlle Crepy*
- 09:15 - 09:30 La mer - *Dr Pierre Marcant*
- 09:30 - 09:45 Discussion

09:45 - 10:00 Panorama de la dermato-allergo en France

EXPOSITION - FORUM 1 & 2

10:00 - 10:30 Pause

AUDITORIUM LUMIÈRE

10:30 - 11:00 **Conférence 3** Même les animaux sont allergiques ! - *Pr Didier Pin*

11:00 - 12:00 **Session 08** Best-of 1 : les 10 meilleurs articles (Session sponsorisée par NAOS)

- 11:00 - 11:15 Urticaire - *Dr Aurélie Du Thanh*
- 11:15 - 11:30 Dermatite atopique - *Dr Pauline Pralong*
- 11:30 - 11:45 Recherche - *Pr Audrey Nosbaum*
- 11:45 - 12:00 Discussion

12:00 - 13:00 **Symposium SANOFI** Dermatite atopique, prurigo nodulaire et pemphigoïde bulleuse

FORUM 3

13:00 - 14:00 Déjeuner

AUDITORIUM LUMIÈRE

14:00 - 14:30 **Communications orales - session 3**

14:30 - 15:30 **Session 09** Best-of 2 : les 10 meilleurs articles

- 14:30 - 14:45 Cosmétiques - *Pr An Goossens*
- 14:45 - 15:00 Dispositifs médicaux - cuir - *Dr Anne Herman*
- 15:00 - 15:15 Médicaments - *Dr Benoit Ben Said*
- 15:15 - 15:30 Discussion

EXPOSITION - FORUM 1 & 2

15:30 - 16:00 Pause

AUDITORIUM LUMIÈRE

16:00 - 17:00 **Session 10** Regards croisés

- 16:00 - 16:15 Les perturbateurs endocriniens - *Dr Christine Lafforgue, Pr Marie Baeck*
- 16:15 - 16:30 La désensibilisation dans la DA - *Dr Marion Braire-Bourrel, Dr Florence Hacard*
- 16:30 - 16:45 SAMA vs UCS avec signes extra-cutanés - *Pr Frédéric Berard, Dr Isabelle Boccon-Gibod*
- 16:45 - 17:00 Discussion

17:00 - 17:20 **Best of posters** Prix NAOS BIODERMA

Clôture - Prix Claude Benezra-Ducombs et présentation du GERDA 2026

- 17:20 - 17:25 Clôture du GERDA 2025 - *Pr Audrey Nosbaum*
- 17:25 - 17:30 Prix Claude Benezra-Ducombs - *Dr Martine Avenel-Audran*
- 17:30 - 17:40 Présentation du GERDA 2026 - *Dr Fabien Pelletier*

INSCRIPTION ET HÉBERGEMENT

VENEZ VOUS INSCRIRE EN LIGNE À LA PROCHAINE ÉDITION
DU COURS DU GERDA 2025 VIA NOTRE SERVEUR SÉCURISÉ
DISPONIBLE SUR LE SITE WWW.GERDA2025.COM

Cette année, nous continuons sur la lancée du GERDA VERT ! 

- ▶ Il n'y aura pas d'envoi du programme préliminaire par mailing papier.
- ▶ L'inscription se fera uniquement en ligne sur le serveur sécurisé.
- ▶ Les déjeuners seront payants afin d'éviter le gaspillage alimentaire.
- ▶ Le nombre d'exemplaires du programme final papier sera réduit.



INSCRIPTION

TARIFS PRÉSENTIELS ET VIRTUELS			
Tarif TTC (incluant 10% de TVA)	Jusqu'au 25/07 inclus	Du 26/07 au 14/10 inclus	Sur place
INDUSTRIEL (ou autres fonctions)		900€	
MÉDECIN hospitalier ou installé	425€	500€	600€
CCA*		200€	
INTERNE*		25€	
INFIRMIÈRE, SOIGNANT*		200€	
Inscription à la journée** (en présentiel uniquement) Jeudi 16 octobre 2025	275€	300€	
Inscription à la journée** (en présentiel uniquement) Vendredi 17 octobre 2025	275€	300€	
Livre du Cours (format papier)		30€	
Soirée de Gala Jeudi 16 octobre 2025		90€	
Déjeuner (prix par jour)		35€	

* Obligation de fournir la carte étudiant de l'année en cours (pour le tarif interne)
ou la carte professionnelle ou le n° RPPS (pour le tarif infirmier(e) et soignant(e)).

** Inscription disponible uniquement pour les participants (hors industriel / sponsors / exposants)
Tous les tarifs sont en TTC.

LES FRAIS D'INSCRIPTION EN HYBRIDE COMPRENNENT :

- ▶ L'accès sur place à toutes les sessions scientifiques du Cours
- ▶ Possibilité d'accéder à la plateforme pour visionner les conférences en direct ainsi qu'au replay (après événement, pendant 3 mois)
- ▶ L'accès aux options interactives en ligne
- ▶ L'accès aux posters sur place et e-posters (via la plateforme dédiée)
- ▶ L'accès à l'exposition du Cours du GERDA 2025
- ▶ L'accès au Livre du 45^e Cours « Progrès en Dermato-Allergologie 2025 » au format digital
- ▶ Les pauses-café du Cours

Attention : les inscriptions à la journée ne donnent droit qu'aux prestations de la journée sélectionnée.

LES FRAIS D'INSCRIPTION EN VIRTUEL COMPRENNENT :

- ▶ L'accès à toutes les sessions scientifiques du Cours en direct et en replay (après événement, pendant 3 mois)
- ▶ L'accès aux options interactives en ligne
- ▶ L'accès aux e-posters en ligne
- ▶ L'accès à l'exposition virtuelle du Cours du GERDA 2025
- ▶ L'accès au Livre du 46^e Cours « Progrès en Dermato-Allergologie 2025 » au format digital

Plateforme digitale :

L'édition 2025 est sous format hybride. Vous pourrez retrouver les sessions diffusées en direct, les replays pendant 3 mois, les e-posters, l'exposition virtuelle, les documents pédagogiques en ligne.

L'accès à la plateforme digitale se fera via le site web de l'événement : www.gerda2025.com

Pour y accéder, vous devrez rentrer votre identifiant et mot de passe que vous recevrez par email en amont du congrès.

Livre du Cours :

Veillez prendre note que le Livre du Cours sous format digital est inclus automatiquement dans les frais d'inscription en présentiel et en virtuel. En revanche, si vous souhaitez un exemplaire sous format papier, ce dernier vous sera proposé au cours de votre inscription (uniquement réservé pour les participants en présentiel) et sera payant. **Tarif : 30€ TTC.**



HÉBERGEMENT

Pour les **réservations individuelles**, les participants pourront effectuer leur réservation depuis la plateforme Revolugo, directement intégrée sur le site d'inscription.

Cliquez ici pour réserver votre hébergement

Pour les **réservations de groupe**, veuillez contacter directement le secrétariat du Cours du GERDA 2025 : inscription@gerda2025.com

Un groupe s'entend à partir de 10 personnes.



REMERCIEMENTS AUX SPONSORS

SPONSORS PLATINE

abbvie



SPONSORS ARGENT





CONTACT

GERDA 2025

c/o mci group France
25 rue Anatole France – CS 70139
92532 Levallois-Perret Cedex

Tél. : +33 (0)1 53 85 82 51

info@gerda2025.com

Inscriptions

inscription@gerda2025.com

Exposition et Partenariat

partenariat@gerda2025.com

Programme & Résumé

scientifique@gerda2025.com

Site web

www.gerda2025.com

Rejoignez-nous
sur les réseaux sociaux
du GERDA 2025 !

